

Swimming Pool Management

Swimming Pool Management est un logiciel de suivi et de gestion d'une piscine. Elle permet rapidement de saisir les relevés d'indicateurs comme le ph le taux de chlores, la température. Ces relevés sont ensuite analysés par le logiciel qui détermine les opérations à effectuer. Il gère ainsi votre stock de produits et vous donne de façon précise la quantité de produits à utiliser pour maintenir la qualité de l'eau de votre piscine. En 2 clics vous pouvez ainsi savoir si il faut ajouter ou non des produits et la quantité nécessaire pour votre bassin, ajuster la durée et les horaires de filtrage en fonction des heures creuses pour que le coût soit minimal. Une documentation technique est également présente regroupent les informations sur des chapitres divers comme le traitement de l'eau, la sécurité ou le chauffage

Gestion du suivi

- **Gestion des clients**
 - Heures creuse coût électricité, Tarif eau
 - Recherche multi critères, impressions

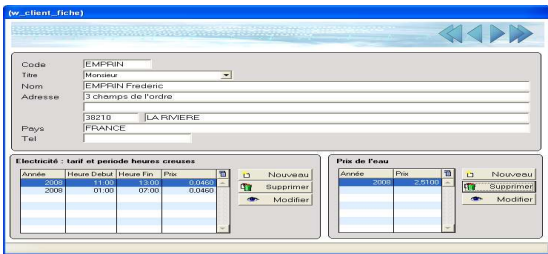

- **Gestion des commandes produits**
- **gestion des fournisseurs**
- **Gestion des piscines**
 - Volumétrie, Photos
 - Recherche multi critères, impressions



- **Gestion de stock**
 - suivi du stock (par jour ou sur periode)
 - inventaires (général, journalier)
 - correction de stock
 - suivi des mouvements de produits
- **Gestion des matières**
 - Inventaire automatique journalier
 - Contrôle des stocks
 - Calcul prix paramétrable (PMP,...)
- **Gestion des opérations**
 - Matières utilisées, Quantité prévue
 - Aide technique sur opération
- **Gestion des relevés**
 - graphe des relevés

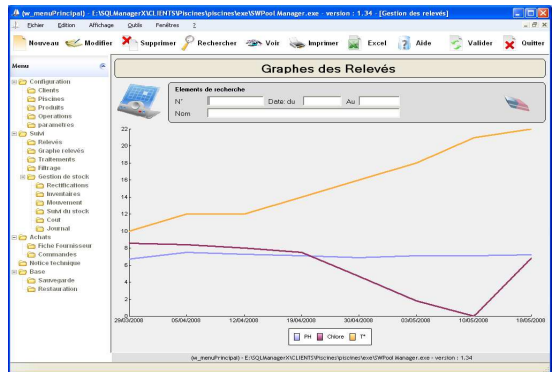

- visualisation des relevés non traités
- **Gestion des opérations de filtrage**
 - Suivi du filtrage par jour
 - Calcul en fonction des heures creuses
- **Gestion des opérations a réalisées**
 - génération automatique des opérations sur les relevés
 - calcul des quantités de produits à utiliser
 - sortie de stock automatique
- **gestion des coûts**
 - suivi des coûts par mois
 - suivi des coûts annuels

Produit	Designation	Qté	Matière	Electricité	Eau	Coût
1	PHI ALCLUE	1.000000	3.34			3.34
2	Maintenance chlores	1.000000	3.34			3.34
2	PMP/DS	0.400000	2.07			2.07
Total			8.5	5.9	0.0	14.5

- **impressions**
- **paramétrage**
 - des indices relevés (ex ph, chlore, ...)
 - des opérations
 - des messages affichés

Documentation & aide

- **Documentation technique**
 - table des matières
 - recherche par mots clés
 - sur opérations
- **Aide logiciel en ligne**
 - description de tous les écrans
 - description des paramètres

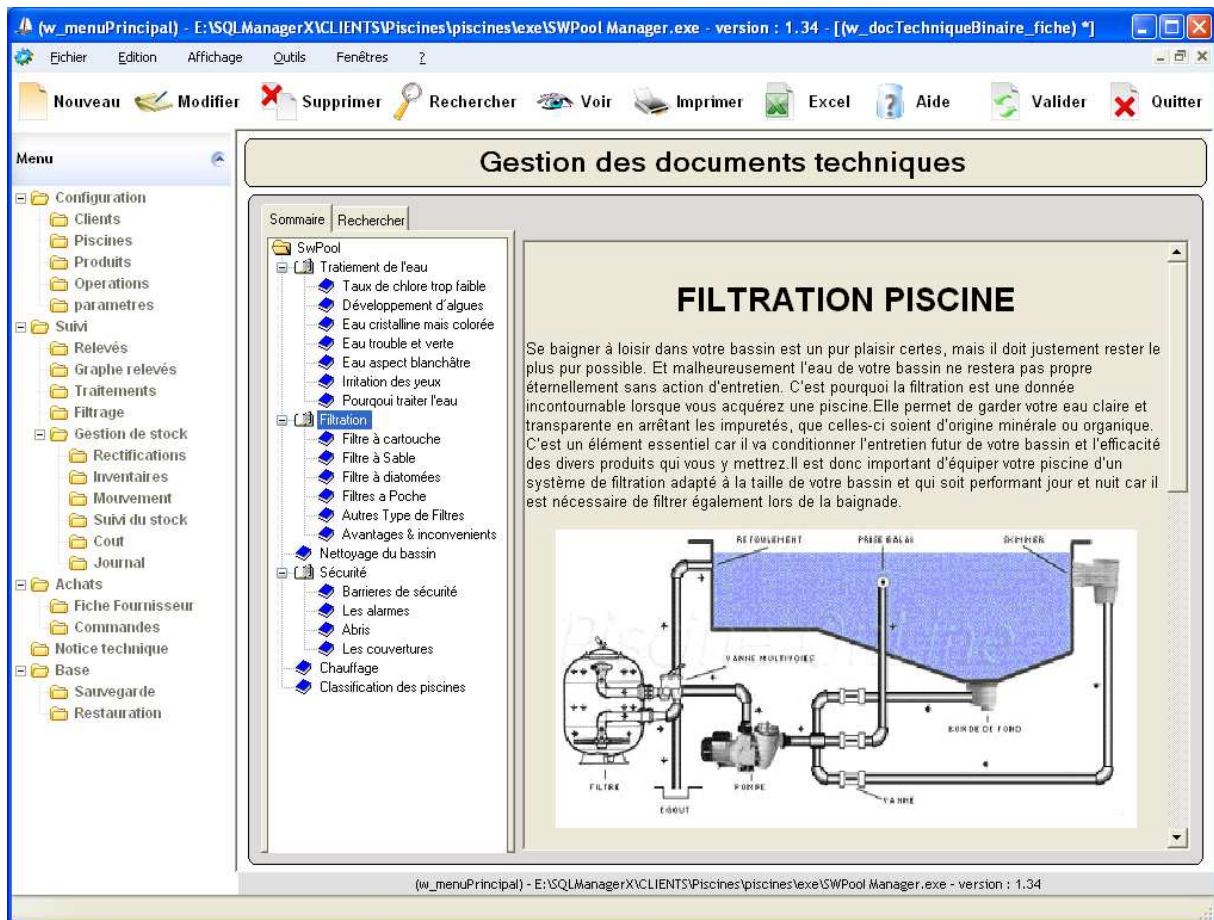

Le suivi de votre piscine devient alors un jeu d'enfant :

- On effectue les relevés des indices (ph, chlore, température, etc ...)
- On les saisit dans le logiciel
- Le logiciel génère automatiquement les opérations que vous devez réaliser.

En choisissant l'opération vous voyez exactement la quantité de produit à mettre en fonction du volume de votre bassin : plus de calcul compliqués à faire avant de mettre le produit.

La gestion de stock liée à ce mécanisme décrémente automatiquement vos produits en fonction des opérations que vous validez. D'un seul coup d'œil vous pouvez voir l'état de vos stocks et la consommation ce qui vous permet d'anticiper l'achat de nouveaux produits. Et surtout d'avoir un stock minimal qui vous permet de ne pas surstocker les produits

Vous voyez également le coût de votre installation, et si vous ne le saviez pas le coût journalier, mensuel, et annuel de votre piscine.

Created by



Contact : Infos@SQLManagerX.com